Warto kupić goto

Zakup zarejestrowanej spółki pozwala zyskać na czasie. A czas to pieniądz

Anna Gołasa

a.golasa@pb.pl ☎ 22-250-29-21

Nabywając spółkę gotową, przedsiębiorca oszczędza od 4 do 8 tygodni na formalnościach, związanych z założeniem jej od zera – wyliczają eksperci.

– Pierwszą fakturę może wystawić od razu po podpisaniu umowy u notariusza – mówi Rafał Dubas, partner w Dubas & Partners Investment and Legal Consultancy.

Pakiet korzyści

Spółki gotowe, przygotowane do sprzedaży, posiadają numery KRS, NIP i REGON, a często także siedzibę, księgi rachunkowe i aktywne konta bankowe. Kupujący może wybierać pomiędzy spółkami nowymi, które nigdy nie prowadziły działalności, oraz podmiotami posiadającymi już pewną historię.

– Starsze spółki mają większe szanse na kredyt, leasing, przyznanie dotacji czy udział w przetargu – mówi Rafał Dubas.

Tłumaczy, że często terminy naboru wniosków o dotacje unijne podawane są zbyt późno i przedsiębiorca nie ma czasu na otwarcie spółki samodzielnie.

– Warto zdecydować się wtedy na zakup „produktu gotowego" – mówi Rafał Dubas.

Piotr Wiśniewski, wspólnik w firmie Porta Legis, dodaje, że inwestor może także kupić spółkę z koncesją, licencją bądź zezwoleniem, wymaganymi przy prowadzeniu tzw. działalności wyspecjalizowanych.

Minimum formalności

Profesjonalnie zajmującym się sprzedażą spółek wystarczy zwykle jedna doba od chwili zgłoszenia zapotrzebowania zakupu, aby przygotować i przeprowadzić transakcję.

– W pilnych przypadkach możliwe jest jednak skrócenie tego czasu do kilku godzin – mówi Bogdan Karwik, radca prawny w Kancelarii Prawnicza mkLegal – Mioduszewski i Karwik.

Po zawarciu umowy kupna spółki u notariusza należy przygotować odpowiednią dokumentację w celu zarejestrowania zmian przez odpowiednie instytucje: Krajowy Rejestr Sądowy, Urząd Skarbowy, Urząd Statystyczny i ewentualnie Zakład Ubezpieczeń Społecznych.

Jak tłumaczy Piotr Wiśniewski, spółka już istniejąca w trakcie wprowadzania zmian może prowadzić działalność.

– W przypadku spółki nowej musimy czekać na jej zarejestrowanie i nadanie poszczególnych identyfikatorów, aby jakakolwiek instytucja czy kontrahent zechcieli nas traktować poważnie – mówi Piotr Wiśniewski.

Funkcjonujące na polskim rynku firmy proponują przedsiębiorcom wsparcie nie tylko w kwestii wyboru i zakupu spółki.

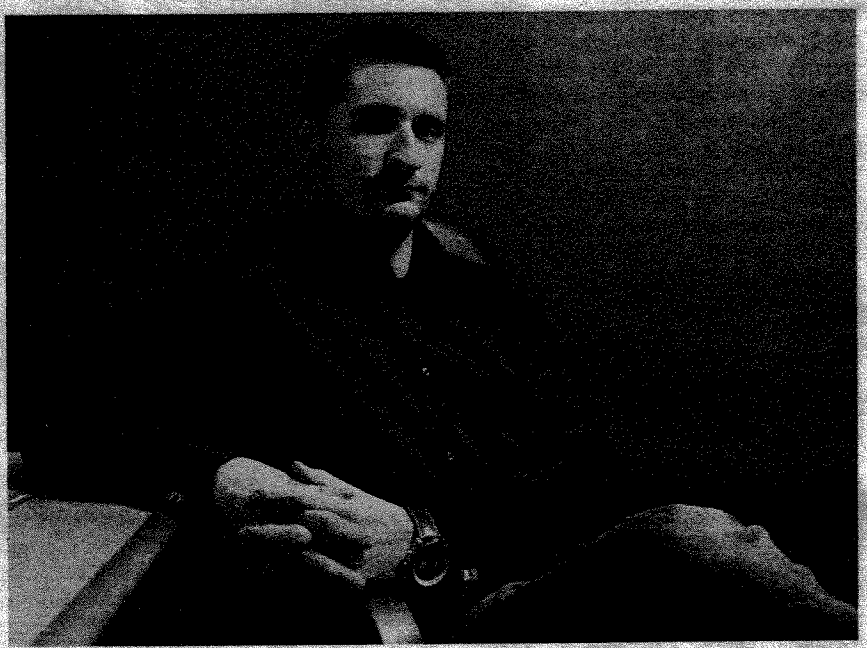

▶ **DROŻSZE Z HISTORIĄ:** Najwyższą ceną charakteryzują się spółki z historią, o wysokim kapitale zakładowym, a także te, które w sprawozdaniu finansowym wykazują zysk. Ich ceny zaczynają się od 50 tys. zł i mogą wynieść nawet milion złotych — mówi Rafał Dubas, partner zarządzający w Dubas & Partners Investment and Legal Consultancy. [FOT. ARC]

Zanim podbijesz Rosję

Jakie wsparcie mogą otrzymać polscy eksporterzy na rynku rosyjskim? Tego dowiedzą się od ekspertów.

Instytucje zajmujące się pomocą dla polskich firm i rozwojem

Rynek rosyjski jest niezwykle chłonny, dając polskim eksporterom i ich produktom dobre perspektywy ekspansji. Współpraca handlowa i inwestycje w Rosji są jednak obarczone wyższym ryzykiem niż handel z krajami Unii Europejskiej. Stąd decyzja o organizacji takiego spotka-

czej. Eksperci zaprezentują produkty i usługi, z których mogą skorzystać polskie firmy.

Liczba uczestników konferencji jest ograniczona – o udziale decyduje kolejność zgłoszeń. Na stronie internetowej można znaleźć listę uczestników konferencji i opisy poszukiwanych przez nich

WAŻNA DATA

10.03

▶ Do tego dnia powinni zgłaszać się przedsiębiorcy zainteresowani udziałem

...wą spółkę

– Oferujemy także obsługę tzw. sekretariatu korporacyjnego (zgromadzenie wspólników, zatwierdzenie roku obrotowego, składanie wniosków do KRS), udostępnienie adresu siedziby dla spółki, usługę wirtualnego biura (dedykowana linia telefoniczna oraz faksowa, przełączanie rozmów, dedykowana skrzynka e-mail, przesyłki korespondencji na wskazany adres), a także likwidowanie spółek, które zaprzestają działalności – mówi Aleksander Kamiński, wspólnik w firmie Blackstones.

Starsza znaczy droższa

Najwyższe ceny osiągają spółki z historią, o wysokim kapitale zakładowym, a także te, które w sprawozdaniu finansowym wykazują zysk.

– Ich ceny zaczynają się od 50 tys. zł i mogą wynieść nawet milion złotych – mówi Rafał Dubas.

Zdaniem Piotra Szczepanika, eksperta z firmy Nobel, najmniej, bo ok. 5,5 tys. zł, zapłacimy za podmioty zarejestrowane w ciągu ostatnich 2 miesięcy.

– Nowy właściciel musi się jednak liczyć z kosztami dodatkowymi, jakimi są opłata notarialna wynosząca ok. 500 zł, związana z potwierdzeniem umowy nabycia udziałów, oraz opłata sądowa (KRS) w wysokości 500 zł za aktualizację danych – mówi Piotr Szczepanik.

Jarosław Zarychta, doradca portalu internetowego KupujemySpolki.pl, dodaje, że spółki, które zostały zarejestrowane, a nie podjęły nigdy działalności gospodarczej, można kupić, ponosząc jedynie koszty sądowe związane z ich przerejestrowaniem.

– Sprzedający udziały w takich spółkach często chcą pozbyć się problemu wynikającego np. z konieczności comiesięcznego składania deklaracji zerowych w urzędach skarbowych – mówi Jarosław Zarychta.

Rozważny nabywca

Polski rynek odnotowuje wzrost zainteresowania zakupem gotowych spółek.

– Wynika to głównie z tytułu dotacji unijnych. Największym powodzeniem cieszą się spółki z o.o., jednak ostatnio coraz popularniejsze stają się także spółki komandytowe – mówi Krzysztof Stachurski, właściciel SKF Krzysztof Stachurski.

Zdaniem Bogdana Karwika, główną przyczyną nabywania gotowych spółek w naszym kraju jest chęć uniknięcia przez kupujących konieczności poświęcania czasu na formalności związane z rejestracją nowej spółki w urzędach i rejestrach oraz fakt, że taka rejestracja trwa kilka tygodni. Tymczasem w niektórych krajach, w szczególności na Cyprze, w Belgii czy Holandii, spółki są zakładane i kupowane ze względów podatkowych.

– Kraje te uchodzą za jedne z europejskich rajów podatkowych – tłumaczy Bogdan Karwik.

Zainteresowanym zakupem spółki gotowej specjaliści zalecają jednak ostrożność.

– Należy dokładnie sprawdzić jej historię, stan prawny i finansowy – mówi Bartłomiej Jędrychowicz, konsultant w firmie Azimutus.

Do kogo po spółkę?
(wybrane firmy)

▶ Azimutus
al. Szucha 8,
00-582 Warszawa
tel.: 22 375 74 50
e-mail: biuro@azimutus.com

▶ Blackstones
Wybrzeże Kościuszkowskie 43
00-347 Warszawa
tel.: 22 390 84 00
e-mail: office@blackstones.eu

▶ Dubas & Partners
Investments and Legal Consultancy
ul. Złota 61
00-819 Warszawa
tel.: 22 468 80 14
e-mail: dubas@dubas.eu

▶ Nobel
plac Defilad 1
00-901 Warszawa
tel.: 22 499 99 00
e-mail: nobel@nobel.pro

Wypowiedz... świadku z u...

Pracodawca może wręczyć wypowiedzenie w obecności innego pracownika. Pod pewnym warunkiem.

Bez upoważnienia od przedsiębiorcy do przetwarzania danych dotyczących jego pracowników nie można być obecnym przy wręczaniu wypowiedzeń umów o pracę zatrudnionym kolegom. W najnowszej decyzji w takiej sprawie Generalny Inspektor Ochrony Danych Osobowych (GIODO) przypomniał, że prawo wglądu do informacji o pracownikach musi być przyznane przez administratora danych. Kwestię dostępu osób działających w imieniu administratora danych do przetwarzanych przez niego zbiorów reguluje art. 37 ustawy o ochronie danych osobowych. Wyraźnie z niego wynika, że do ich przetwarzania mogą być dopuszczone wyłącznie osoby posiadające upoważnienie nadane przez administratora.

W przypadku informacji o pracownikach administratorem jest pracodawca. W rozpatrywanej przez GIODO sprawie chodziło o bank, który rozwiązał stosunek pracy z kobietą zatrudnioną w jednym z jego oddziałów. Pracownica złożyła do GIODO skargę na przetwarzanie jej danych osobowych przez bank – na nieprawidłowe wręczenie jej wypowiedzenia umowy o pracę. Podkreśliła, że odbyło się ono w obecności nieupoważnionych osób trzecich, bez jej zgody. Wypowiedzenie

otrzymała ... działu ba... obecny i... działu, k... udostępni... jej wypow...

... dyrektor, b... żony lub na... banku w o... wskazaneg... cownika.

Odnoszą... wniosku o ... dzenia, ge... zwrócił uw... da do tego... 18 ust. 1 w...

Złap kontrakt

Zrób z lodowiska korto-lodowisko

Urząd Miejski w Gorlicach szuka firmy, która dokona przebudowy lodowiska na obiekt mogący być zarówno lodowiskiem, jak i kortami tenisowymi. Na wykonanie robót przewidziano 150 dni od udzielenia zamówienia. O kontrakt mogą się ubiegać firmy, które w ostatnich pięciu latach przynajmniej raz przebudowały sztuczne lodowisko, uwzględniając w tym montaż kompletnej instalacji chłodniczej oraz demontaż instalacji chłodniczej połączony z usunięciem amoniaku. Alternatywnie, zmawiający dopuszcza wykazanie się dwoma zleceniami. Jednym związanym z montażem instalacji chłodniczej, drugim — związanym z jej demontażem. Zatrudniany przez wykonawcę kierownik budowy musiał pełnić taką funkcję na

WAŻNA DATA

14.03

▶ Tego dnia o godz. 13 mija termin składania ofert. Ich otwarcie nastąpi pół godziny później.

Kontakt:
Marek Przybyło
(sprawy merytoryczne)

Banki sprzyja...

Banki ograniczają politykę kredytową, ale nic straconego. Firmy leasingowe zapraszają przedsiębiorców do siebie.

Z ostatniej ankiety NBP wynika, że banki zaostrzają politykę kredytową dla małych i średnich firm. Wzrosły marże, zaostrzeniu uległy również maksymalne kwoty kredytu i czas kredytowania. Przy tej okazji Europejski Fundusz

planuje p... Analitycy ... Leasingu ... w całym 20... rozwijał się ... asingowe n... przedsiębio... finansowan...

– Rok ... branży leas... rokiem sta... Zakładamy, ... o około 13... wzrost będ... dobnie jak ... dwóch segm...